

**RESIDENCE DU
KOCHERSBERG
WOELLENHEIM**

LOGEMENT N° 11

COMBLE
TYPE: 4 pièces

	Habitables m ²	Au sol m ²
Séjour	: 23,75	: 24,84
Chambre 1	: 8,68	: 10,56
Chambre 2	: 11,80	: 14,43
Chambre 3	: 12,71	: 15,28
Cuisine	: 7,60	: 9,64
Bain	: 3,57	: 3,57
Wc	: 1,59	: 1,59
Hall	: 4,79	: 4,79
Dégagement	: 6,19	: 6,19

TOTAL APPARTEMENT : 80,68 m² : 90,89 m²

Terrasse : 8,86 m²

Surfaces, structure et distribution du plan de vente (issus du permis de construire), sont susceptibles d'être modifiés en fonction des contraintes techniques liés aux plans d'exécution.

COMBLE

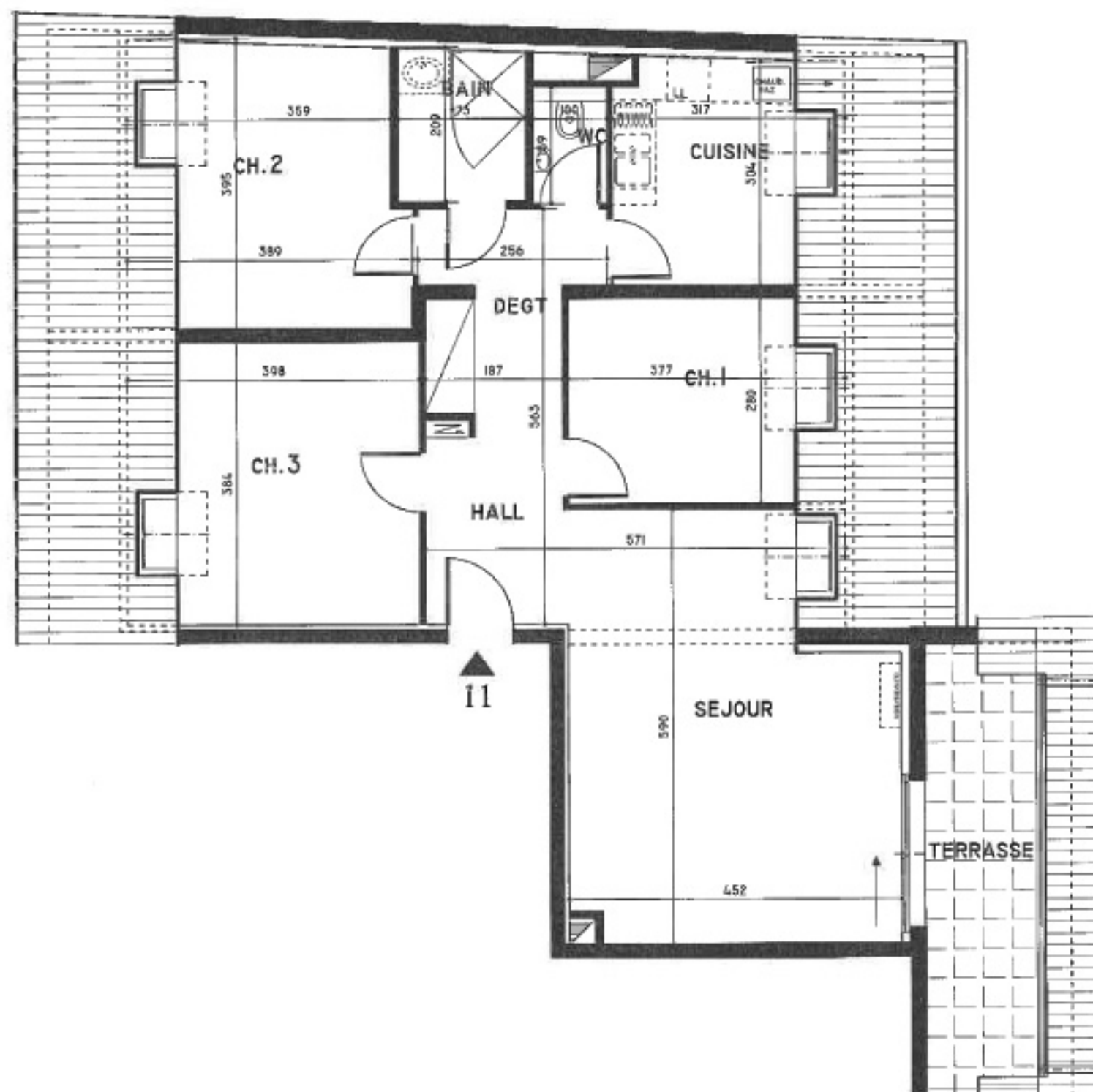
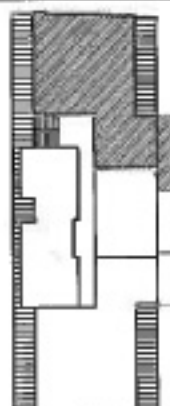

SCI RESIDENCE KOCHERSBERG

33d, avenue de la Gare
67151 ERSTEIN Cedex
BP 30001

Date : 05.09.2007
Echelle : 1/75