

**RESIDENCE DU
KOCHERSBERG
WOELLENHEIM**



LOGEMENT N° 13

COMBLE
TYPE: 4 pièces

	Habitables m ²	Au sol m ²
Séjour	: 23,84	: 25,29
Chambre 1	: 9,41	: 11,66
Chambre 2	: 10,92	: 13,17
Chambre 3	: 11,09	: 13,33
Cuisine	: 7,24	: 8,89
Wc	: 2,82	: 3,64
Bain	: 4,14	: 4,14
Hall	: 5,85	: 5,85
Dégagement 1	: 6,21	: 6,21

TOTAL APPARTEMENT : 81,52 m² : 92,18 m²

Terrasse : 5,93m²

Surfaces, structure et distribution du plan de vente (issus du permis de construire), sont susceptibles d'être modifiés en fonction des contraintes techniques liés aux plans d'exécution.

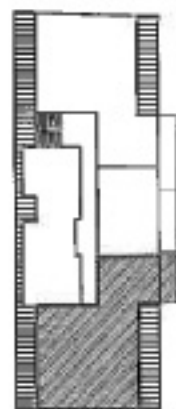

COMBLE

SCI RESIDENCE KOCHERSBERG

33d, avenue de la Gare
67151 ERSTEIN Cedex
BP 30001

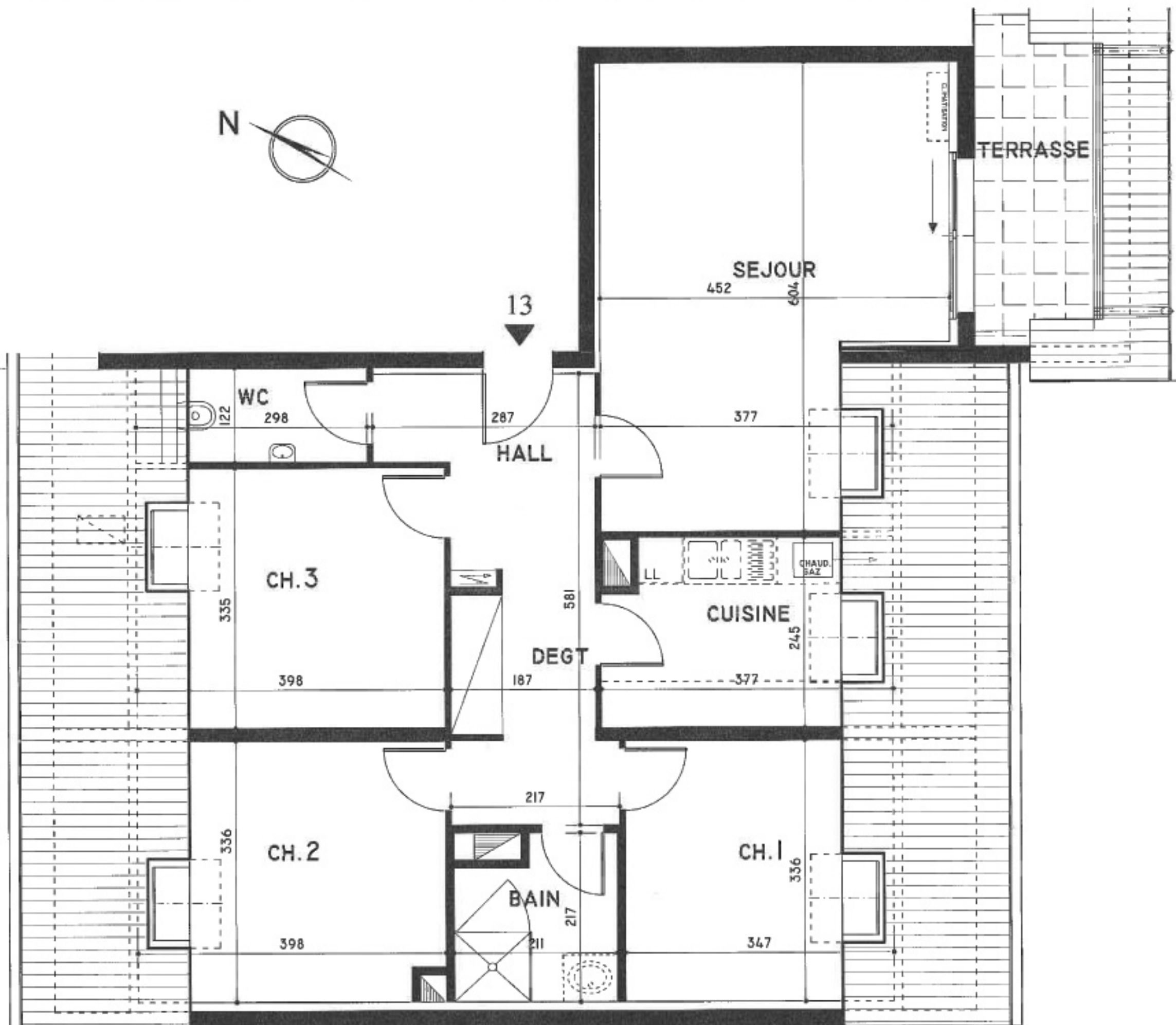

Date : 05.09.2007
Echelle : 1/50