

**RESIDENCE DU  
KOCHERSBERG  
WOELLENHEIM**

**LOGEMENT N° 02**

REZ DE CHAUSSEE  
TYPE: 3 pièces

	Habitables m <sup>2</sup>
Séjour	: 20,48
Chambre 1	: 10,45
Chambre 2	: 11,58
Cuisine	: 7,28
Bain	: 4,01
Wc	: 1,62
Hall	: 8,79
Dégagement	: 2,48

TOTAL APPARTEMENT : 66,69 m<sup>2</sup>

Terrasse : 13,83 m<sup>2</sup>  
Jardin privatif : 331,20 m<sup>2</sup>

Surfaces, structure et distribution du plan de vente (issus du permis de construire), sont susceptibles d'être modifiés en fonction des contraintes techniques liés aux plans d'exécution.

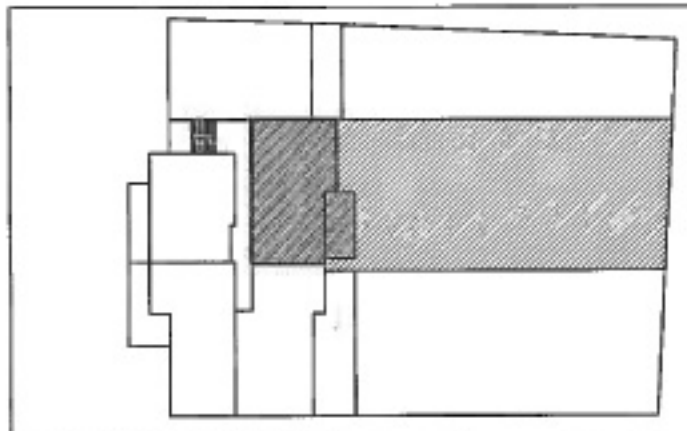

REZ DE CHAUSSEE

SCI RESIDENCE KOCHERSBERG

33d, avenue de la Gare  
67151 ERSTEIN Cedex  
BP 30001

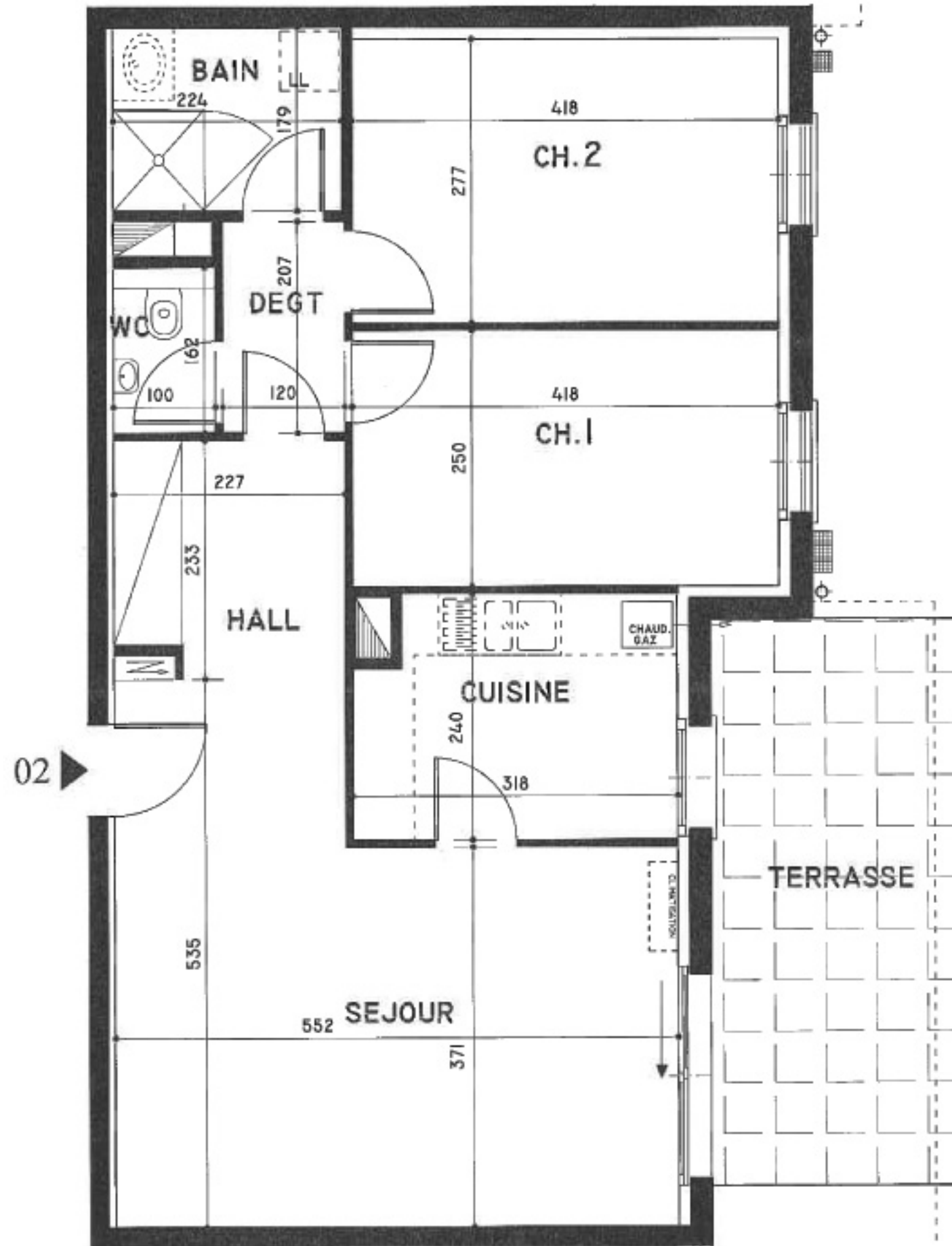

JARDIN PRIVATIF

Date : 05.09.2007  
Echelle : 1/50