

**RESIDENCE DU  
KOCHERSBERG  
WOELLENHEIM**

**LOGEMENT N° 03**

REZ DE CHAUSSEE  
TYPE: 3 pièces

	Habitables m <sup>2</sup>
Séjour	: 20,43
Chambre 1	: 9,93
Chambre 2	: 10,70
Cuisine	: 8,75
Bain	: 3,85
Wc	: 1,47
Hall	: 6,26
Dégagement	: 7,12

TOTAL APPARTEMENT : 68,51 m<sup>2</sup>

Terrasse : 38,48 m<sup>2</sup>  
Jardin privatif : 304,77 m<sup>2</sup>

Surfaces, structure et distribution du plan de vente (issus du permis de construire), sont susceptibles d'être modifiés en fonction des contraintes techniques liées aux plans d'exécution.

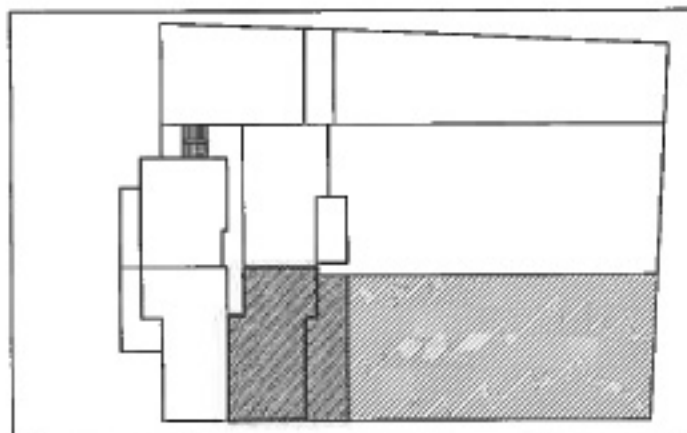

REZ DE CHAUSSEE

**SCI RESIDENCE KOCHERSBERG**

33d, avenue de la Gare  
67151 ERSTEIN Cedex  
BP 30001

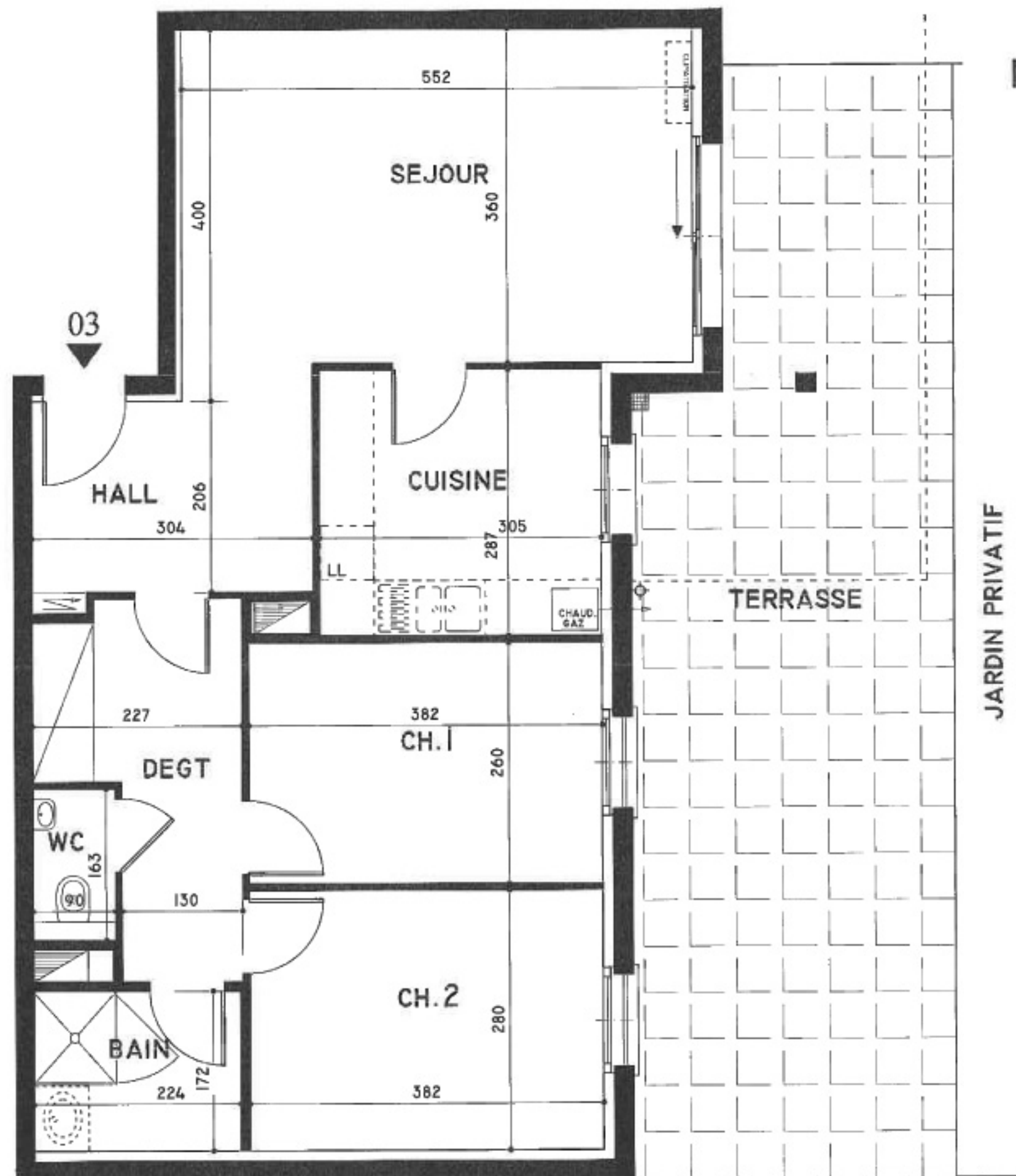

Date : 05.09.2007  
Echelle : 1/50