

**RESIDENCE DU  
KOCHERSBERG  
WOELLENHEIM**

**LOGEMENT N° 07**

ETAGE  
TYPE: 3 pièces

	Habitable m <sup>2</sup>
Séjour	: 20,48
Chambre 1	: 10,45
Chambre 2	: 11,58
Cuisine	: 7,28
Bain	: 4,01
Wc	: 1,76
Hall	: 8,54
Dégagement	: 2,62

TOTAL APPARTEMENT : 66,72 m<sup>2</sup>

Terrasse : 12,26 m<sup>2</sup>

Surfaces, structure et distribution du plan de vente (issus du permis de construire), sont susceptibles d'être modifiés en fonction des contraintes techniques liés aux plans d'exécution.

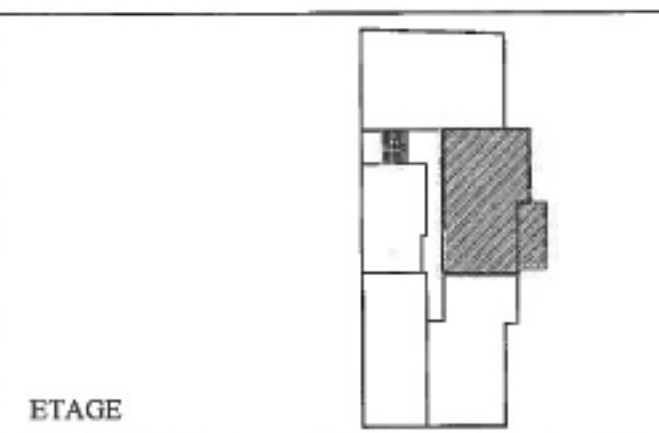

ETAGE

**SCI RESIDENCE KOCHERSBERG**

33d, avenue de la Gare  
67151 ERSTEIN Cedex  
BP 30001

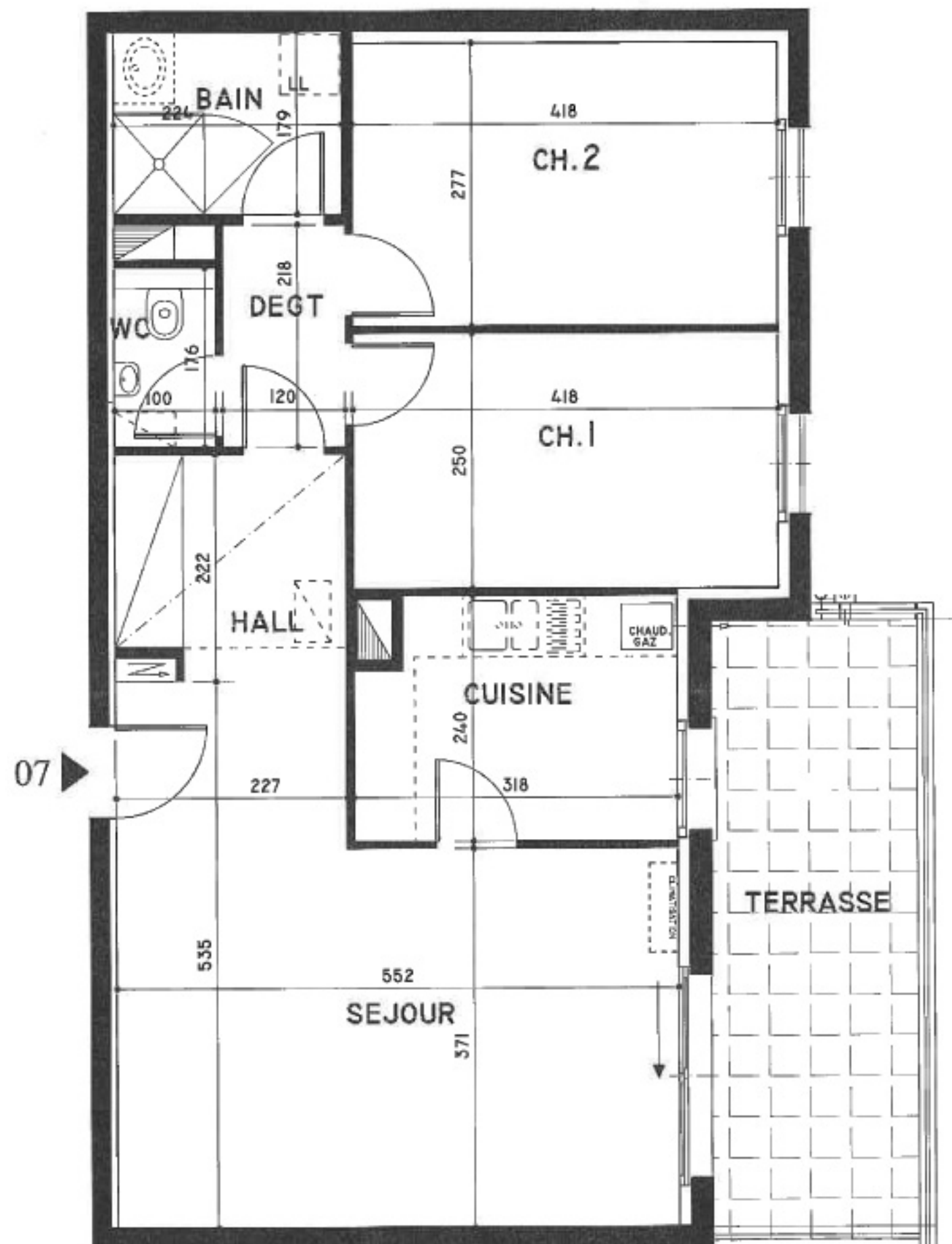

Date : 05.09.2007  
Echelle : 1/50